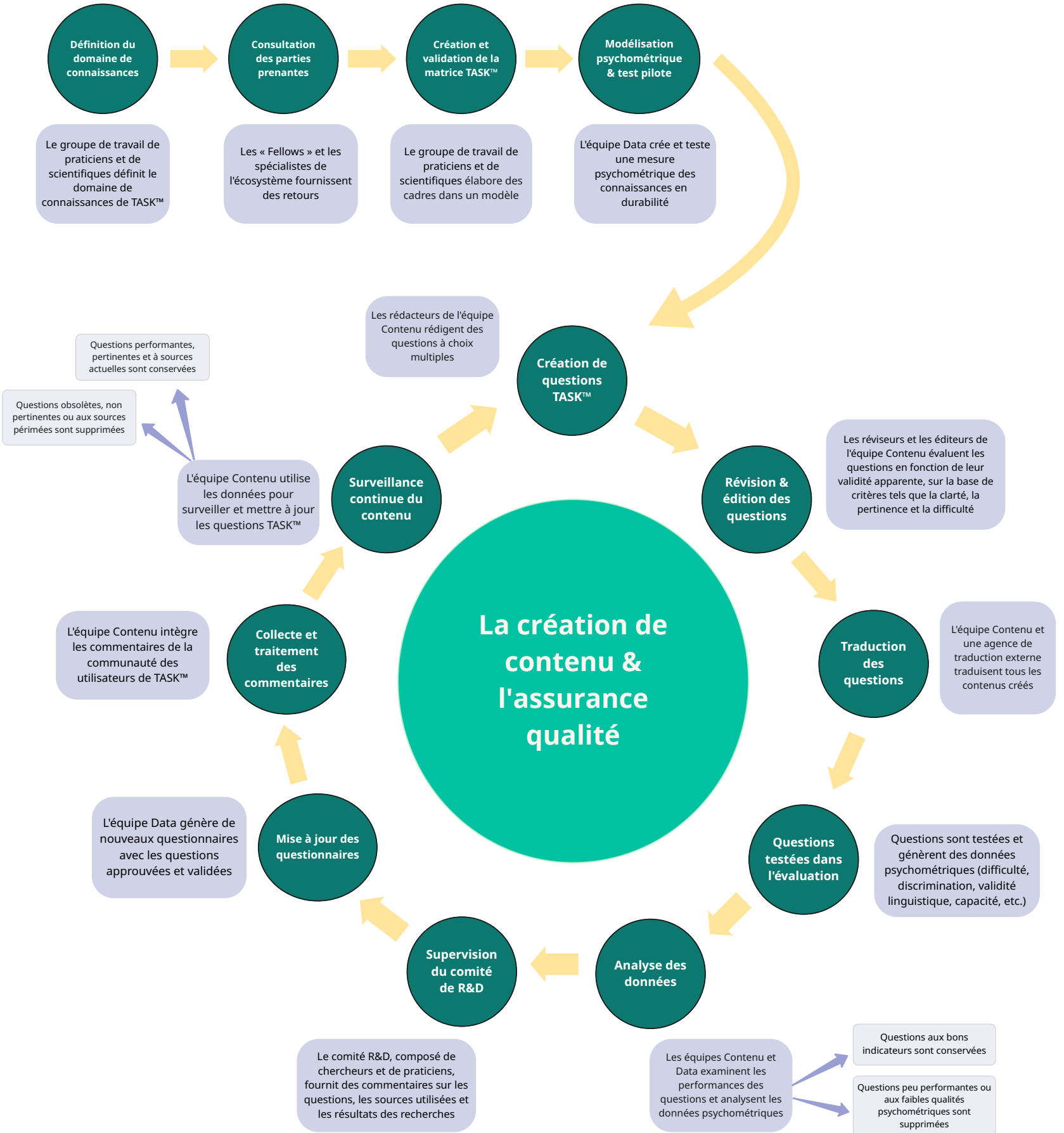
Définition du domaine de connaissances
Le groupe de travail de praticiens et de scientifiques définit le domaine de connaissances de TASK™
Consultation des parties prenantes
Les « Fellows » et les spécialistes de l'écosystème fournissent des retours
Création et validation de la matrice TASK™
Le groupe de travail de praticiens et de scientifiques élabore des cadres dans un modèle
Modélisation psychométrique & test pilote
L'équipe Data crée et teste une mesure psychométrique des connaissances en durabilité
La création de contenu & l'assurance qualité
Création de questions TASK™
Les rédacteurs de l'équipe Contenu rédigent des questions à choix multiples
Révision & édition des questions
Les réviseurs et les éditeurs de l'équipe Contenu évaluent les questions en fonction de leur validité apparente, sur la base de critères tels que la clarté, la pertinence et la difficulté
Traduction des questions
L'équipe Contenu et une agence de traduction externe traduisent tous les contenus créés
Questions testées dans l'évaluation
Questions sont testées et génèrent des données psychométriques (difficulté, discrimination, validité linguistique, capacité, etc.)
Analyse des données
Les équipes Contenu et Data examinent les performances des questions et analysent les données psychométriques
Questions aux bons indicateurs sont conservées
Questions peu performantes ou aux faibles qualités psychométriques sont supprimées
Supervision du comité de R&D
Le comité R&D, composé de chercheurs et de praticiens, fournit des commentaires sur les questions, les sources utilisées et les résultats des recherches
Mise à jour des questionnaires
L'équipe Data génère de nouveaux questionnaires avec les questions approuvées et validées
Collecte et traitement des commentaires
L'équipe Contenu intègre les commentaires de la communauté des utilisateurs de TASK™
Surveillance continue du contenu
L'équipe Contenu utilise les données pour surveiller et mettre à jour les questions TASK™
Questions performantes, pertinentes et à sources actuelles sont conservées
Questions obsolètes, non pertinentes ou aux sources périmées sont supprimées